

# LanTEK IV-500MHz

Hurtigste tester på markedet

EAN 5056310400011 / EL-NR 6398931500

Elma præsenterer den nye LanTEK IV fra Ideal Networks. LanTEK IV-kabelcertificeren bringer en ny standard til industrien, hvilket sparer tid og forbedrer rentabiliteten. Det er på tide at ændre den måde, du certificerer.

## Hurtig og fremtidssikker

Den nye LanTEK IV kommer med en teknologi der giver hurtigere testtider. Brugeren kan foretage og gemme en test op til Cat. 6A inden for 7 sekunder, assisteret af den intuitive brugerflade og nemme at bruge højopløselige touchskærm. Desuden certificerer testerens forbedrede funktionalitet links op til Cat 8.1 og 8.2, herunder TCL og Resistance Unbalance. LanTEK IV vil derudover teste op til 3000MHz, der giver plads til fremtidige godkendte ISO- og TIA-teststandarder.

VisiLINQ™ permanente linkadapters - LanTEK IV kommer også med den patenterede VisiLINQ™ permanent linkadapter, en ny og unik måde at teste på, som gør det muligt for brugerne at starte test og se godkendt/fejl, samt om der er forbindelse til remote enheden, uden at skulle kigge på testeren. Dette gør det muligt for teknikere at "work smarter not harder", hvilket sparer tid og øger produktiviteten. RJ45-spidsen på VisiLINQ™ Permanent Link-modulerne kan også erstattes på stedet som kendt fra LanTEK III.

## Cloud løsning og Live support

Den nye Ideal AnyWare Cloud virker på alle platforme (PC, Mac, Android og iOS enheder) og tilbyder gratis lagerplads i skyen. Del dine rapporter nemt ved at sende links til testrapporten. Vedhæft projektfiler, tegninger, videoer og billeder til rapporterne I Ideal AnyWare Cloud system er der integreret hjælp – WalkMe. WalkMe Digital Adoption platform er en proaktiv, trinvis vejledning i alle nøgleopgaver i Ideal AnyWare Cloud system. Det nye IDEAL AnyWARE Cloud Management-system muliggør real-time samarbejde mellem projektledere og feltteknikere. Der er ikke behov for feltteknikere til at konfigurere LanTEK IV, Projektlederne kan forud konfigurere job og test i IDEAL AnyWARE Cloud, og sende dem til testeren, hvilket eliminerer mulige fejl og komprimerer den tid, der skulle bruges for at udarbejde job og test på stedet. Projektledere kan oprette forbindelse til en LanTEK IV på jobsitet ved hjælp af IDEAL AnyWARE Cloud til fejlfinding af mislykkede test, hvilket minimerer fejlfindingstiden og øger samarbejdet. Adgang kan gives til IDEAL Networks Technical Support for at tillade yderligere fejlfinding, hvis det er nødvendigt. Med Ideal AnyWare Cloud er det også muligt at lave flådestyring. Fleet manager giver dig mulighed for at se hvem der har de forskellige testere, hvilken software der ligger på, dato for kalibrering og hvornår der sidst er blevet synkroniseret. Alt sammen for at reducere nedetid og tabt data.

LanTEK IV leveres klar til brug i kuffert indeholdende: Display og remote enheder, 2 stk. permanent link cat 6A adaptere med VisiLINQ™, 2 stk. Li-ion batteri, 2 stk. strømforsyning, USB kabel, 2 st. bærelse og quick guide.

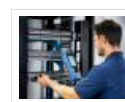

## Tekniske Data:

Display:	Touchskærm
Lagerkapacitet:	
- Intern hukommelse:	Over 1700 test med grafer i Cat 6a
- Ekstern hukommelse:	USB og Cloud løsning
Batteri:	

	Li-ion 7,4 V DC
	Genopladelig - 12 timers drift ved fuld opladning.
Mål:	N/A
Vægt:	Display (DH) N/A inkl. batteri Remote (RH) N/A inkl. batteri
Ekstern kommunikation:	USB A og C WiFi Bluetooth

## Tilbehør

EAN	EL-NR	Produkt
5056310400172	6398931623	FiberTEK IV-MM LED Kit
5056310400189	6398931652	FiberTEK IV-SM Laser kit
5056310400196	6398931665	FiberTEK IV-MM LED & SM Laser kit